

Agenzia del Territorio
CATASTO FABBRICATI
Ufficio Provinciale di
Cagliari

Dichiarazione protocollo n. CA0037118 del 29/01/2010

Planimetria di u.i.u. in Comune di Capoterra

Via Barcellona

civ. SNC

Identificativi Catastali:

Sezione:

Foglio: 30

Particella: 2755

Subalterno: 3

Compilata da:
Loddo Riccardo

Iscritto all'albo:
Ingegneri

Prov. Cagliari

N. 4297

Scheda n. 1

Scala 1:200

PIANTA PIANO TERRA (h= mt. 2,70)

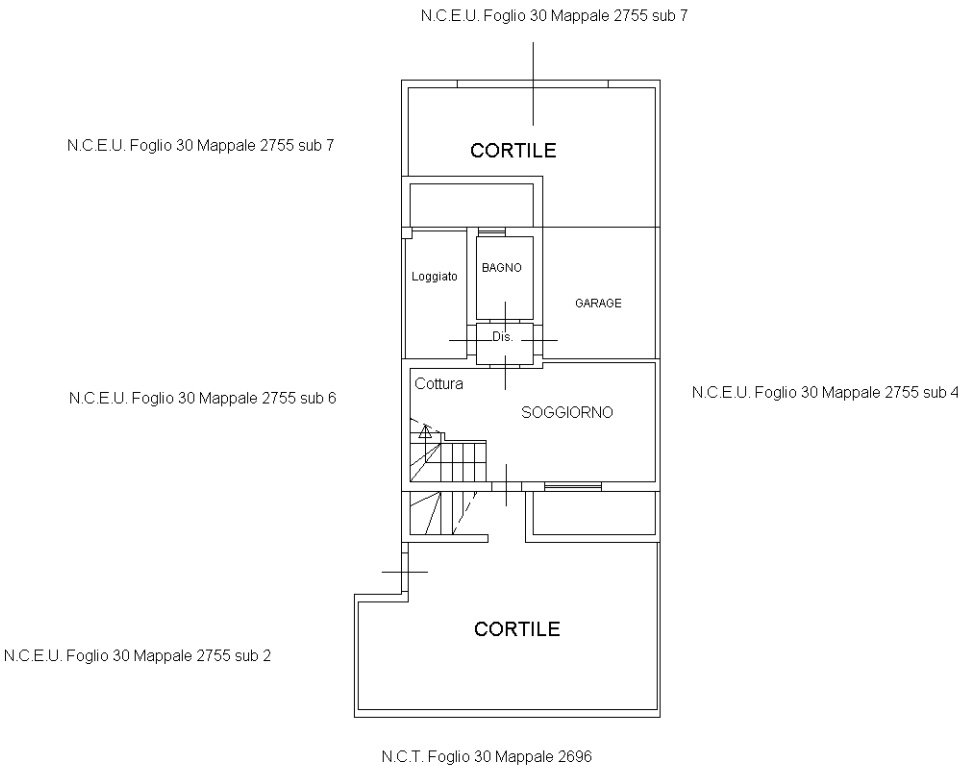

PIANTA PIANO PRIMO (hm= mt. 2,95)

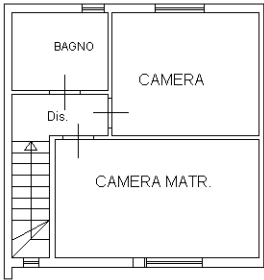

PIANTA PIANO INTERRATO (h= mt. 2,60)

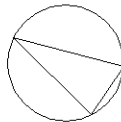
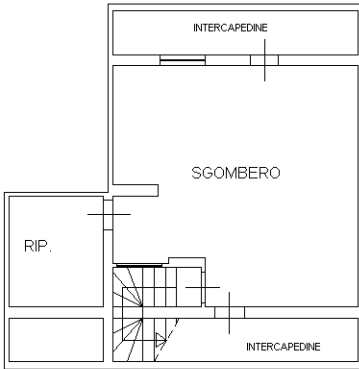

ORIENTAMENTO

Ultima planimetria in atti

Data: 11/12/2023 - n. T136665 - Richiedente: BCCFNC71S11B354J

Totale schede: 1 - Formato di acquisizione: A4(210x297) - Formato stampa richiesto: A4(210x297)